# 1-к квартира, 34 м², 1/9 эт., Новосавиновский район, Казань

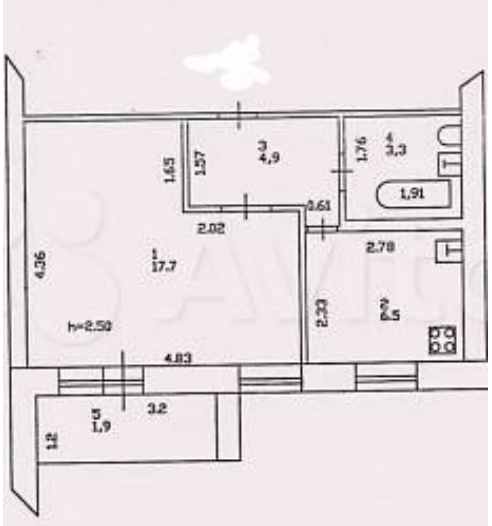


Город: Казань

Район: Новосавиновский

Улица: Четаева

Цена: 5 100 000 руб

Общая площадь: 34 кв.м

Этаж / Этажность: 1 / 9

Стены: Кирпичный

Код объекта: 1072752

## Ваш персональный менеджер

Фёдорова Наталья Иосифовна

+7 (843) 203-20-77
+7 (962)-559-08-06

agentstvo@giperdom.net

## Почему выбирают агентство недвижимости ГиперДом?

- Успешный опыт работы нашей компании на рынке недвижимости с 2007 г.
- Мы накопили огромный опыт, чтобы провести любую операцию на рынке недвижимости
- Более 4000 довольных клиентов компании!
- Компания «ГиперДОМ» обеспечивает абсолютную юридическую безопасность сделок. С нами, любая операция с недвижимостью будет безопасной и покажется вам очень простой
- Компания ООО «ГиперДОМ» - ключевой партнер ОАО «Сбербанк России» в г. Казани! А также является партнером 34 банков в Татарстане
- Более 95 % одобренных заявок на ипотеку
- Прозрачность и безопасность сделки
- Информирование клиента на каждом этапе работы

Продаю однокомнатную квартиру в Ново-савиновском районе, ул. Четаева, д. 5, расположенную на первом этаже девятиэжного кирпичного дома. Общая площадь квартиры 34 квадратных метра, жилая - 18 кв. м., кухня - 6,5 кв. м. В квартире современный качественный ремонт. Стены и потолки выровнены, покрыты краской и бархатной штукатуркой. Пол - ламинат и плитка. Кухня и санузел - тёплый пол. Окна - стекло пакеты, лоджия утеплена. Электропроводка везде медная, двери-массив. Остаётся кухонный гарнитур. Один собственник. Чистая продажа. Развитая инфраструктура района. В шаговой доступности ТЦ Савиново, XL, Парк Хаус, различные спортивные комплексы, Макдональдс, аквапарк. Ближайшие улицы : пр. Хусаина Ямашева, пр. Фатыха Амирхана, Чистопольская.